

广东成德电子科技股份有限公司 应急资源调查报告表

广东成德电子科技股份有限公司

二〇二〇年七月



环境应急资源调查报告表

企事业单位环境应急资源调查报告表

1. 调查概述			
调查开始时间	2020年6月2日	调查结束时间	2020年6月30日
调查负责人姓名	唐道友	调查联系人/电话	13825593472
调查过程	调查过程主要分为三个阶段。 1、调查准备：在接到上级命令后，开始着手调查主内工作，在阅读相关文件和资料后，简单制定了调查计划。 2、调查记录：按照调查计划对应急设备、准备、相关联系人员、应急救援单位等应急资源警醒调查，形成调查记录。 3、报告形成：根据调查结果，编制调查报告表。		
2. 调查结果（调查结果如果为“有”，应附相应调查表）			
应急资源情况	资源品种： <u> 10 </u> 种； 是否有外部环境应急支持单位： R 有， <u> 11 </u> 家； <input type="checkbox"/> 无		
3. 调查质量控制与管理			
是否进行了调查信息审核： R 有； <input type="checkbox"/> 无 是否建立了调查信息档案： R 有； <input type="checkbox"/> 无 是否建立了调查更新机制： <input type="checkbox"/> 有； R 无			
4. 资源储备与应急需求匹配的分析结论			
<input type="checkbox"/> 完全满足； <input type="checkbox"/> 满足； R 基本满足； <input type="checkbox"/> 不能满足			
5. 附件			
一般包括以下附件： 附件 1：环境应急资源调查表 附图 1：项目厂区平面图 附图 2：厂区雨污管网图 附图 3：厂内应急疏散路线图 附图 4：厂外应急疏散路线图			

附件 1：环境应急资源调查表

环境应急资源调查表

企事业单位环境应急资源调查表

调查人及联系方式：唐道友/ 13825593472

审核人及联系方式：郭振昇/13702639138

企事业单位基本信息							
单位名称	广东成德电子科技股份有限公司						
物资库位置	办公室、各生产车间、原料仓、化学品仓	经纬度	北纬 22° 48' 50" 东经 113° 13' 30"				
负责人	姓名	郭振昇	联系人	姓名	唐道友		
	联系方式	13702639138		联系方式	13825593472		
环境应急资源信息							
序号	名称	品牌	型号/规格	储备量	报废日期	主要功能	备注
1	消火栓	/	/	25 个	2022 年 8 月	防护	/
2	灭火器	/	/	246 个	2022 年 8 月	防护	
3	喷淋器	/	/	8 个	2022 年 8 月	防护	
4	防毒面具	/	/	10 个	2022 年 8 月	防护	
5	防毒口罩	/	/	20 个	2022 年 8 月	防护	
6	防火面罩	/	/	8 个	2022 年 8 月	防护	
7	应急备用桶	/	/	4 个	2022 年 8 月	防护	
8	应急沙	/	/	3 桶	2022 年 8 月	防护	
9	灭火器箱	/	/	110 个	2022 年 8 月	防护	
10	事故应急储罐	/	/	6 个	2022 年 8 月	防护	

环境应急支持单位信息			
类别	单位名称	联系方式	主要能力
应急救援单位	安全报警	110	应急救援
	急救	120	
	火警	119	
医疗机构	佛山市顺德区大良医院	0757-22222495	医疗机构
	广东同江医院	0757-22203222	
应急监测单位	顺德环境保护监测站	0757-22381965	应急监测
生态环境局	佛山市生态环境局顺德分局	0757-22832286	环境应急管控
	顺德环境运输和城市管理局 大良分局	0757-22381918	
应急管理局	顺德区应急管理局	0757-22832045	安全应急管理
应急技术支持单位	中山赢利化工有限公司	0760-88506781	技术支持
	佛山市顺德区联利得化工贸易有限公司	0757-22615720	
	中山市火炬环保新材料有限公司	0760-88586892	
	广东碧海蓝天环保科技有限公司	0757-81168818	
	广东自立环保科技有限公司	0758-3817826	

附图 1：项目厂区平面图



附图 2: 厂区雨污管网图

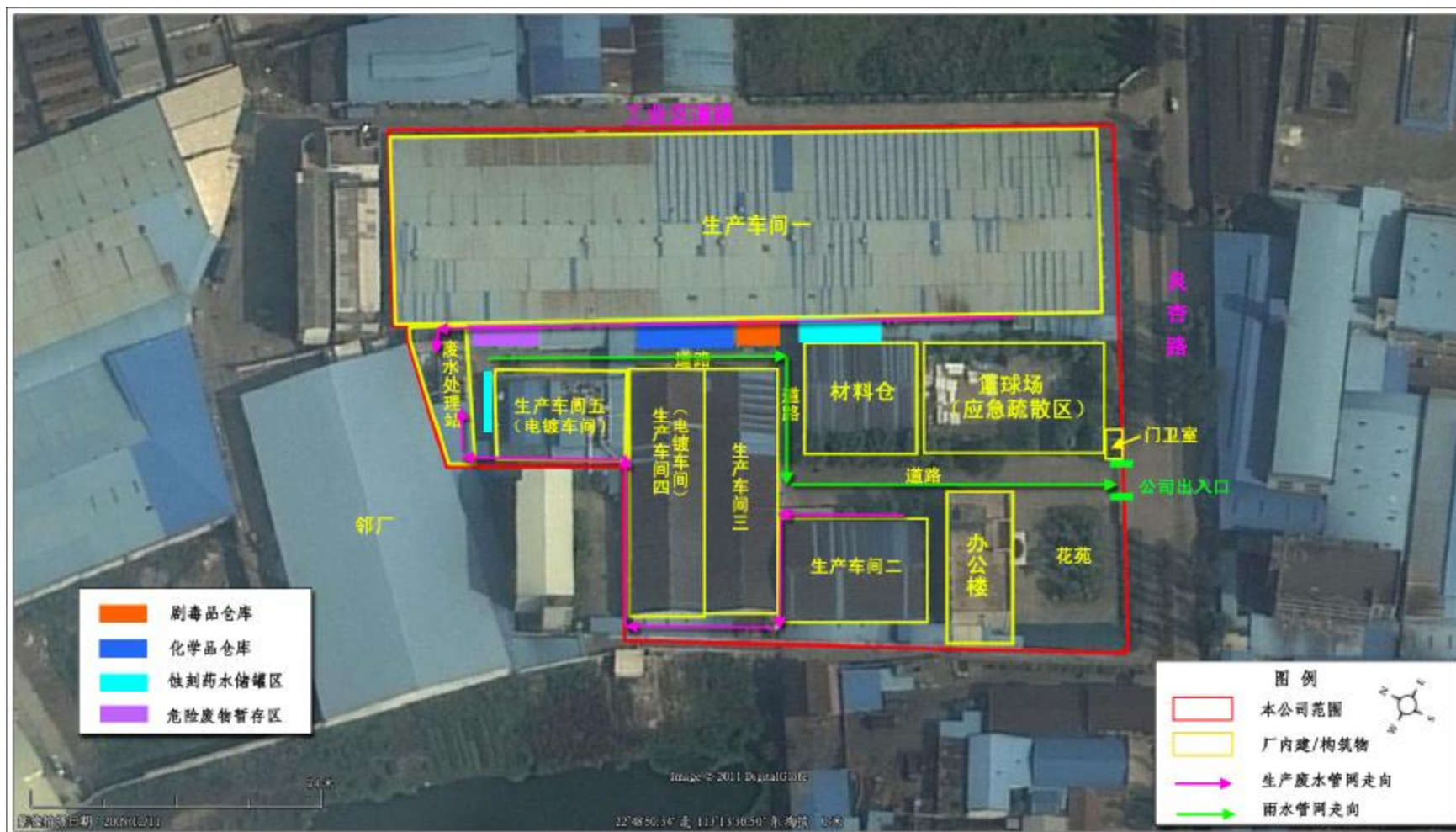

附图 3: 厂内应急疏散路线图



附图 4：厂外应急疏散路线图

